

NOTICIAS

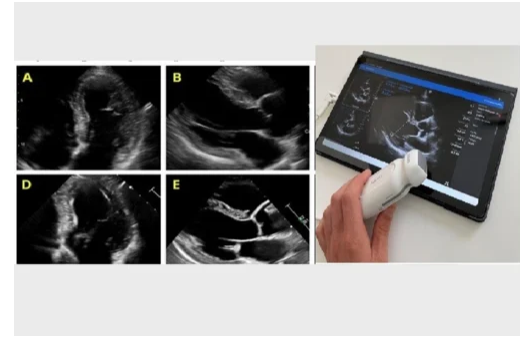

Alta prevalencia de reacciones adversas asociadas a clozapina
[Leer más](#)



Los dispositivos portátiles de ultrasonido pueden realizar una estimación visual precisa de la FEVI a pie de cama
[Leer más](#)

JORNADAS



25 de enero sesión "Bioprinting: estado actual, retos y aplicaciones",
[Leer más](#)

CONVOCATORIAS

Programa Support de IDIVAL
Abierto hasta el 1 de febrero de 2024

Convocatoria Ramón y Cajal
Abierto hasta el 1 de febrero de 2024

Proyectos de Investigación en Salud. Instituto de Salud Carlos III
Abierto hasta el 19 de marzo de 2024

[Todas las convocatorias](#)

TESIS

19 Enero
Valoración de hipofosfatemia en población pediátrica de Cantabria
Pablo Docio Pérez

25 Enero
Enfermedad crítica crónica en el paciente con trauma grave
María del Juncal Sánchez Arguano

PUBLICACIONES

PSMA Radioligand Therapy in Prostate Cancer
CLINICAL NUCLEAR MEDICINE

Cortaderia selloana, an example of aggressive invaders that affect human health, yet to be included in binding international invasive catalogues
NEOBIOTA

Clinical and treatment outcomes of a second subcutaneous or intravenous anti-TNF in patients with ulcerative colitis treated with two consecutive anti-TNF agents: data from the ENEIDA registry
THERAPEUTIC ADVANCES IN GASTROENTEROLOGY

[Todas las Publicaciones](#)

[Visita nuestra web](#)

INSTITUTO DE INVESTIGACIÓN MARQUÉS DE VALDECILLA, Edificio IDIVAL, Avenida Cardenal Herrera Oria s/n, Santander, (CANTABRIA) 39011, España, 942 31 55 15

[Gestionar preferencias](#)

[Ver Política de Privacidad](#)

